

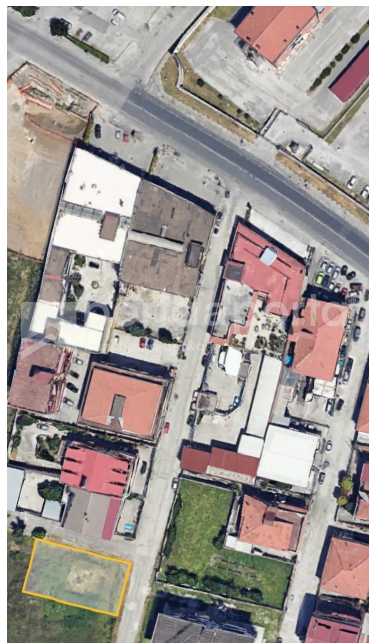

IMMOBILE IN VENDITA

TERRENO COMMERCIALE EDIFICABILE 622 mq

€ 120000



Descrizione

In vendita a Santa Maria Capua Vetere, in zona Cappuccini, a ridosso della Via Nazionale Appia, proponiamo terreno commerciale edificabile di 622 mq. L'area si trova in posizione strategica e ad alta visibilità, facilmente accessibile e con collegamenti diretti alle principali arterie stradali della provincia di Caserta. Il lotto consente la realizzazione di un edificio produttivo/commerciale su più livelli, con: Accessi carrabili dedicati Spazi esterni di manovra per carico/scarico e parcheggio Possibilità di showroom, uffici con deposito, attività artigianali o logistiche leggere Ideale per chi cerca una soluzione funzionale e di rappresentanza per la propria attività o come investimento immobiliare. Zona Cappuccini – Santa Maria Capua Vetere (CE)
Superficie lotto: 622 mq Edificabile commerciale/produttivo
Disponibilità immediata. Documentazione in ufficio.

CODICE IMMOBILE : 4598

CITTA'	SANTA MARIA CAPUA VETERE
INDIRIZZO	VIA DELL'ANNUNZIATA
PREZZO DI VENDITA	€ 120000
AGENZIA	Agenzia Casapulla - Via Nazionale Appia 212 - Casapulla - Tel. 0823.1701506

Caratteristiche dell'immobile

CONTRATTO	VENDITA	TIPO PROPRIETA'	TERRENO
STATO DELL'IMMOBILE	0	SUPERFICIE	0
LOCALI	0	BAGNI	0
PIANO	TERRA	ESPOSIZIONE	
ASCENSORE	NO	CITOFONO	NO
RISCALDAMENTO	NO	RISCALDAMENTO AUTONOMO	NO
POSTO AUTO	NO	BOX	NO

Classe Energetica

N.D.